Eins und zwei

Text und Melodie:
Béatrice Gründler

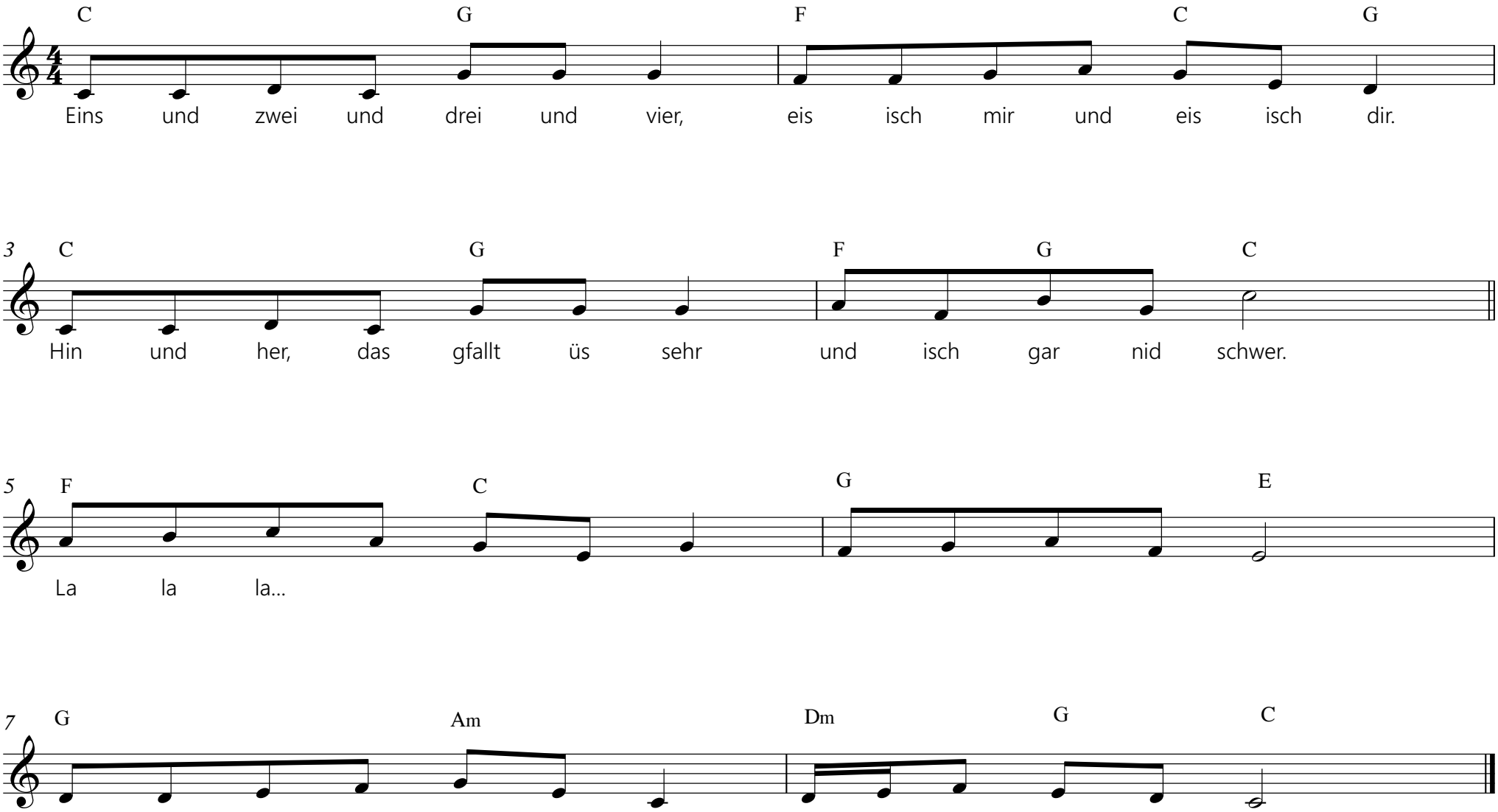

Copyright © Béatrice Gründler